

Ruta hacia la Nueva Normalidad *por #UnPanamáMejor*



Bloque 1:



Comercio Electrónico

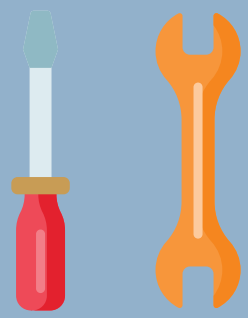

Talleres de mecánica y respuestos en general.



Servicios técnicos: plomeros, electricistas, mantenimiento de sistemas, A/A, ascensores, y limpieza de piscinas.



Pesca artesanal y Acuicultura Industrial.

Medidas Sanitarias

- **Se permite reuniones** de trabajo hasta 10 personas (no fiestas).
- **Estricto Cumplimiento de lineamientos** para el retorno a la normalidad de las empresas Post-Covid 19 en Panamá.
- **Capacidad de hasta el 25%** con distanciamiento físico de 2mts.

* Las personas no incluidas en el bloque 1 deben **cumplir** las medidas de cuarentena (último número de cédula), **Restricciones de movilidad** por género y número de cédula, y **cumplimiento de cercos** sanitarios.

Bloque 2:

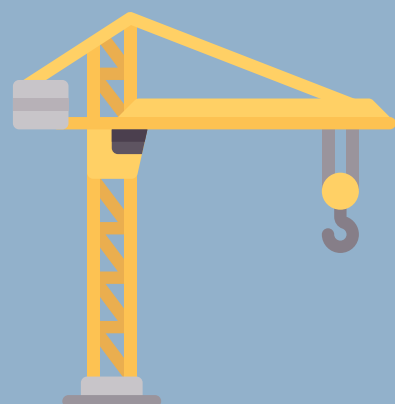

Construcción de infraestructura pública priorizada y con visto bueno del Ministerio de Salud.



Minería no metálica.



Lugares de culto, parques, áreas deportivas y áreas sociales con 25% de capacidad y distanciamiento físico con 2 metros de distanciamiento.

Bloque 3:



Comercio al por menor (no esencial).

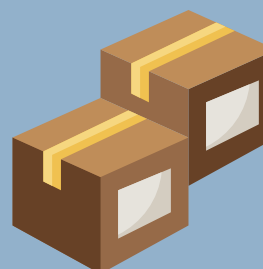

Comercio al por mayor (no esencial).



Venta de Autos.



Servicios de Profesionales.

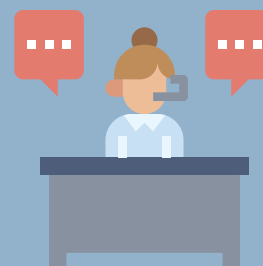

Servicios Administrativo.

Bloque 4:



Transporte aéreo.



Hoteles.



Restaurantes.

Bloque 5:



Educación.

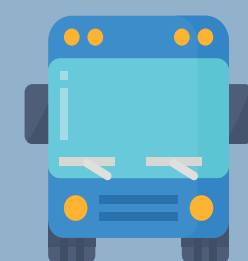

Transporte no esencial (recreativo).



Ligas deportivas.

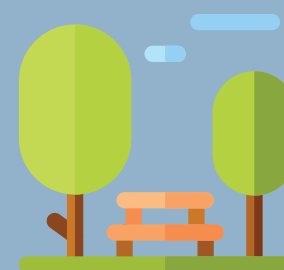

Entretenimiento y sitios de esparcimiento.



Bares.

Bloque 6:



Apertura de todos
los sectores de la
economía sin
restricciones
sanitarias.

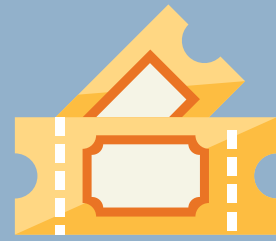

Conciertos.

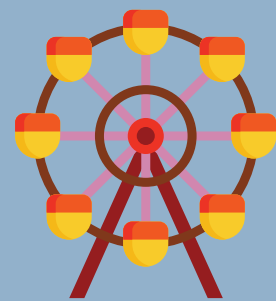

Ferias, Patronales
y Carnavales.



Discotecas.